



CENTRE HOSPITALIER
THÉOPHILE ROUSSEL

Le Centre Hospitalier

THÉOPHILE ROUSSEL

ÉTABLISSEMENT PUBLIC DE SANTÉ MENTALE

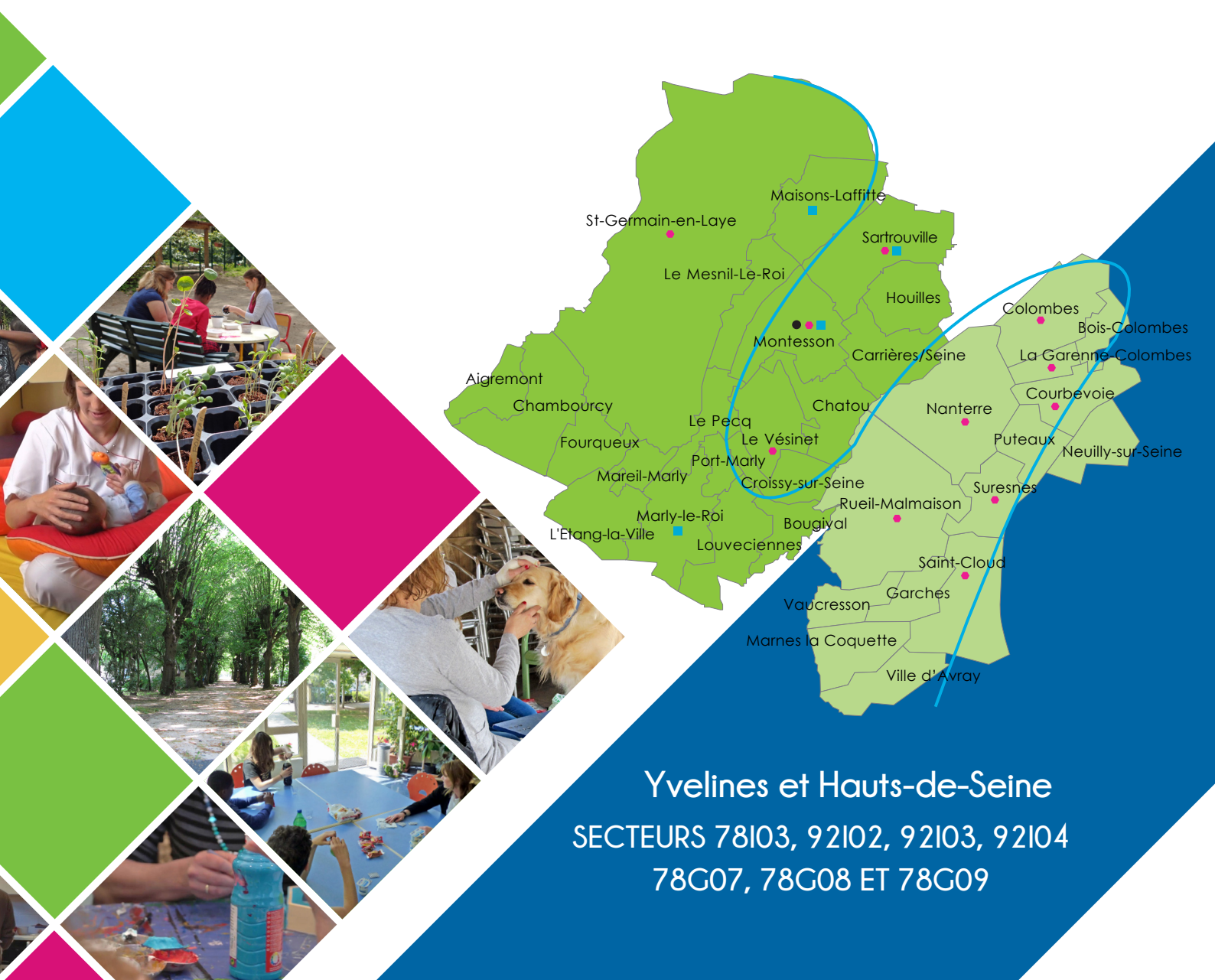

Yvelines et Hauts-de-Seine
SECTEURS 78103, 92102, 92103, 92104
78G07, 78G08 ET 78G09



UN CENTRE HOSPITALIER *spécialisé*

Le **CH Théophile Roussel** est un établissement public de santé mentale assurant la prévention, la prise en charge intensive et les suites de soins sur le site principal situé à Montesson et dans 32 structures extra hospitalières pour un bassin de population estimé à plus de 800 000 habitants et qui recouvre 34 communes (4 secteurs de psychiatrie de l'enfant et de l'adolescent et 3 secteurs de psychiatrie de l'adulte).

Son siège est implanté dans un parc de 30 hectares et bénéficie d'un cadre exceptionnel. Il est situé sur la rive droite de la Seine entre le Vésinet et Sartrouville, à une quinzaine de kilomètres à l'ouest de Paris.

> **Le seul établissement public uniquement spécialisé en psychiatrie dans les Yvelines**

> **Une trentaine de structures** réparties dans les Yvelines et les Hauts-de-Seine

> **Une offre de soins variée** : périnatalité, enfance, adolescence, adulte

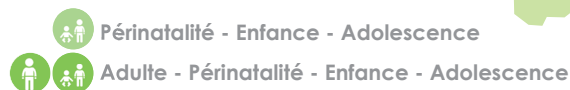
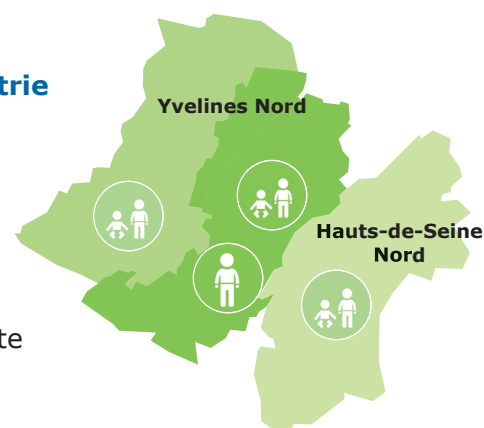

Le CH Théophile Roussel propose **une offre de soins graduée favorisant la proximité et "l'aller vers..."** mais développant aussi des unités spécialisées d'hospitalisation complète et de recours .

Avec ses 4 filières de soins : Périnatalité, Enfance, Adolescence et Adultes, il a la particularité de s'adresser à toutes les tranches d'âge de 0 à plus de 80 ans.

Le CH Théophile Roussel est impliqué activement dans la construction **des Projets Territoriaux de Santé Mentale (PSTM) des Hauts-de-Seine et des Yvelines Nord.**

Il fait partie du **GHT Yvelines Nord** avec les 3 hôpitaux de Mantes-la-Jolie, Meulan-Les-Mureaux, Poissy-Saint-Germain-en-Laye et les 2 EHPAD de Conflans-Sainte-Honorine et de Sartrouville.

QUELQUES chiffres

2025

> **Psychiatrie de l'enfant et de l'adolescent** : 42 lits et 131 places d'hospitalisation de jour

> **Psychiatrie de l'adulte** : 69 lits et 40 places d'hospitalisation de jour

Soit un total de 111 lits et 171 places d'hospitalisation de jour.

3 681 enfants et adolescents et 2 513 adultes suivis.

1 école spécialisée est implantée sur le site du CH Théophile Roussel.

L'établissement compte environ **650 collaborateurs**.

DES PRATIQUES novatrices et UNE DYNAMIQUE projets

L'établissement est engagé dans la transformation de son offre, à travers des pratiques novatrices et une dynamique projets, notamment :

- > Le développement de « l'aller vers » : création de nouvelles **équipes mobiles psychiatriques** (Périnatalité, Précarité, Soins-École, du Sujet Âgé, de Crise...) ;
- > La **spécialisation de ses unités** : crise, remédiation cognitive, unité fermée, unité de stimulation magnétique transcrânienne (rTMS) ;
- > La mise en place d'un **numéro unique** d'orientation pour l'hospitalisation ;
- > L'ouverture vers de nouvelles activités de **médiations thérapeutiques** : hortithérapie, médiation animale (ateliers de zoothérapie, projet d'une ferme thérapeutique), activités physiques (parcours santé dans le parc)...

Un nouveau projet de rénovation architecturale et de reconstruction est prévu dans les 5 prochaines années.

NOUS DÉCOUVRIR en clics



sur www.th-roussel.fr



NOS UNITÉS Yvelines et Hauts-de-Seine

Une offre de soins complète : du recours aux spécialités



PÔLE DE PSYCHIATRIE DE L'ENFANT ET DE L'ADOLESCENT

Secteurs 78103 - 92102 - 92103 - 92104

HOSPITALISATION COMPLÈTE

Au CH Théophile Roussel
1 rue Philippe Mithouard - 78360 Montesson

Unité de Soins Intensifs « Lakanal » (USI) *intersectoriel*
Hospitalisation enfants (6-12 ans)
Secrétariat Service : 01 30 86 38 70

Unité d'Accueil et de Soins Intensifs (UASI) *intersectoriel*
Hospitalisation adolescents (12-17 ans)
Au pavillon La Treille
Secrétariat de l'unité : 01 30 86 38 00

Unité d'Accueil et d'Hospitalisation Adolescents (UAHA) *intersectoriel*
Hospitalisation adolescents (12-17 ans)
Au pavillon La Fontaine
Secrétariat Service : 01 30 86 38 80

Unité Soins-Études Esquirol - « Villa des Ados » *intersectoriel*
Adolescents (12-17 ans)
Au pavillon Diderot (Rez-de-chaussée)
Tél : 01 30 86 55 87

Unité d'Accueil Parents-Enfants (UAPE)
Non sectorisé Hospitalisation de jour et visite à domicile en périnatalité (mères-bébé 0-12 mois) - Au pavillon Michelet
Secrétariat Service : 01 30 86 38 70

AMBULATOIRE & HOSPITALISATION PARTIELLE

SECTEUR 78103

Aigremont, Bougival, Carrières-sur-Seine, Chambourcy, Chatou, Croissy-sur-Seine, L'Étang-la-Ville, Fourqueux, Houilles, Le Pecq, Le Vésinet, Louveciennes, Maisons-Laffitte, Mareil-Marly, Marly-le-Roi, Le Mesnil-le-Roi, Le Port-Marly, Montesson, Saint-Germain-en-Laye, Sartrouville

CMP « John Bowlby »
Enfants-Adolescents (0-17 ans)
9 rue Saint Eloi - 1^{er} étage
78100 Saint-Germain-en-Laye
Tél : 01 39 21 14 35

CMP « Les Deux Rives »
Enfants-Adolescents (0-17 ans)
81 avenue Maurice Berteaux
78500 Sartrouville
Tél : 01 39 14 42 78

CMP du Vésinet
Enfants-Adolescents (0-17 ans)
15 rue Henri Dunant
78110 Le Vésinet
Tél : 01 30 71 36 43

Hôpital de jour « Roger Misès A »
Petite Enfance (2-5 ans)
CH Théophile Roussel
1 rue Philippe Mithouard - 78360 Montesson
Tél : 01 30 86 38 06

Hôpital de jour « Roger Misès B »
Adolescents (11-16 ans)
CH Théophile Roussel
1 rue Philippe Mithouard - 78360 Montesson
Tél : 01 30 86 38 64

Hôpital de jour « Roger Misès C »
Enfants (5-11 ans)
CH Théophile Roussel
1 rue Philippe Mithouard - 78360 Montesson
Tél : 01 30 86 38 02

SECTEUR 92102

Bois-Colombes, Colombes, Courbevoie, La Garenne-Colombes

CMPP « Youri Gagarine » *non sectorisé*
Enfants (2-20 ans)
Consultation Maison des ados
Centre Naissance
Périnatalité (0-2 ans)
95 rue Youri Gagarine
92700 Colombes
Tél : 01 47 81 81 72

CMP « Jacques Prévert »
Enfants et Adolescents (0-17 ans)
CATTG
Petite Enfance (3-6 ans)
2 rue du Passage J. Prévert
92700 Colombes
Tél : 01 47 82 37 34

CMP-CMPP « Janine Simon »
Enfants et Adolescents (0-20 ans)
(non sectorisé pour le CMPP)
CATTG
Enfance (6-12 ans)
15 avenue Augustine
92250 La Garenne-Colombes
Tél : 01 47 82 34 75

Hôpital de jour de Courbevoie
Enfants (6-12 ans)
41 rue Kilford
92400 Courbevoie
Tél : 01 47 68 51 15

SECTEUR 92103

Nanterre, Neuilly-sur-seine, Puteaux, Suresnes

CMP « Jean Wier »
Enfants et Adolescents (0-17 ans)
Consultation Maison des ados
CATTG
Adolescents (12-18 ans)
10 villa des Marronniers
92000 Nanterre
Tél : 01 41 38 02 73

CMP « Wladimir Granoff »
Enfants et Adolescents (5-17 ans)
CATTG « Donald Winnicott »
Enfants (4-12 ans)
78 rue Henri Barbusse
92000 Nanterre
Tél : 01 47 21 36 74

CMP-CATTG « La Course des Loupiots »
Enfants (0-6 ans)
144 rue Salvador Allende
92000 Nanterre
Tél : 01 49 00 07 88

Hôpital de jour « Le Parc »
Enfants (5-12 ans)
39 rue Volant
92000 Nanterre
Tél : 01 47 21 07 42

Hôpital de jour « La Cabane »
Enfants (5-12 ans)
3 bis rue Chevreul
92150 Suresnes
Tél : 01 45 06 15 10

Hôpital de jour « Ados »
Adolescents (12-18 ans)
5 boulevard du Sud-Est
92000 Nanterre
Tél : 01 41 37 39 94

Centre d'Accueil et de Soins « Galileo »
Adolescents (13-20 ans)
47 avenue Jean Jaurès
92150 Suresnes
Tél : 01 42 04 27 49

SECTEUR 92104

Garches, Marnes la coquette, Rueil-Malmaison, Saint-Cloud, Vaucresson, Ville d'Avray

CMP de Rueil
Enfants et Adolescents (0-17 ans)
Dispositif « la Parenthèse »
Consultation Maison des ados
34 avenue Albert 1^{er}
92500 Rueil-Malmaison
Tél : 01 47 52 00 32

CMP de Saint-Cloud
Enfants et Adolescents (0-17 ans)
3/5 rue Tahère
92210 Saint-Cloud
Tél : 01 46 02 32 49

Hôpital de jour « Le Petit Hans »
Enfants (4-11 ans)
24 rue de la Paix
92500 Rueil-Malmaison
Tél : 01 47 14 07 67

Hôpital de jour de Saint-Cloud
Adolescents (11-17 ans)
3/5 rue Tahère
92210 Saint-Cloud
Tél : 01 46 02 80 15

ÉQUIPES MOBILES

au CH Théophile Roussel
1 rue Philippe Mithouard - 78360 Montesson

Equipe Mobile Périnatalité « Les Voies Lactées » (EMPVL) 0-12 mois *intersectoriel*
01 30 86 38 70
empvl@th-roussel.fr

Equipe Mobile Soins École (EMSE)
Enfants (3-11 ans) - *secteur 78103*
Secrétariat : 01 30 86 38 03

Équipe Mobile Psychiatrie Enfance Protégée (EMPEP)
Enfants et adolescents (0-17 ans) - *secteurs 92102 et 92103*

Pour secteur 92102
au CMPP Youri Gagarine
95 rue Youri Gagarine
92700 Colombes
Tél : 01 47 81 81 72

Pour secteur 92103
au CMP « Wladimir Granoff »
78 rue Henri Barbusse
92000 Nanterre
Tél : 01 47 21 36 74

PÔLE DE PSYCHIATRIE DE L'ADULTE

Secteurs 78G07 - 78G08 - 78G09

HOSPITALISATION COMPLÈTE

Au CH Théophile Roussel
1 rue Philippe Mithouard - 78360 Montesson

Unité fermée « Claude Monet »
Secrétariat Service : 01 30 86 38 77

Unité ouverte « Auguste Renoir »
Secrétariat Service : 01 30 86 38 95

Unité « Victor Hugo »
Secrétariat Service : 01 30 86 44 80

CATDB de Saint-Germain-en-Laye
Hôpital de Saint-Germain-en-Laye
20 rue Armargis
Tél : 01 39 27 42 03

Centre de Soins Post-Aigus
60 boulevard Émile Zola
78800 Houilles
Secrétariat Service : 01 30 86 44 80

AMBULATOIRE & HOSPITALISATION PARTIELLE

Unité rTMS (stimulation magnétique transcrânienne)
CH Théophile Roussel - Pavillon Ambroise Rendu
1 rue Philippe Mithouard - 78360 Montesson
01 30 86 44 77

SECTEUR 78G07

Bougival, L'Étang-la-Ville, Louveciennes, Maisons-Laffitte, Mesnil-le-Roi, Marly-le-Roi, Port-Marly

CMP de Maisons-Laffitte
Thérapie Familiale
34 rue Jean Mermoz
78600 Maisons-Laffitte
Tél : 01 39 62 23 74

CMP de Marly-le-Roi
15 avenue Auguste Renoir
78160 Marly-le-Roi
Tél : 01 39 16 40 40

Hôpital de jour « Jean Ernst »
14 rue de Montval
78160 Marly-le-Roi
Tél : 01 39 16 24 86

SECTEUR 78G08

Houilles, Sartrouville

CMP « Maurice Berteaux »
81 avenue Maurice Berteaux
78500 Sartrouville
Tél : 01 39 13 75 73

Hôpital de jour de Sartrouville
4 avenue Jean Jaurès
78500 Sartrouville
Tél : 01 39 57 54 66

SECTEUR 78G09

Carrières-sur-Seine, Chatou, Croissy-sur-Seine, Le Vésinet, Montesson

CMP « Condorcet »
CATTG « Condorcet » *intersectoriel*
Au pavillon Condorcet
CH Théophile Roussel
1 rue Philippe Mithouard
Tél : 01 30 86 44 88

Hôpital de jour « Henri Matisse »
Centre de réhabilitation psychosociale *intersectoriel*
Plateforme Réhab 78 Nord
10 rue Jean Jaurès
78360 Montesson
Tél : 01 30 09 65 00

ÉQUIPES MOBILES

intersectoriel - Au CH Théophile Roussel
1 rue Philippe Mithouard - 78360 Montesson

Equipes Mobiles
> **Psychiatrie Précarité (EMPP)**
01 30 86 38 81 - empv78nord@th-roussel.fr
> **Psychiatrie du Sujet Agé (EMPSA)**
01 30 86 44 14 - empasa@th-roussel.fr
> **de Crise (EMC)**
01 30 86 38 16 - emc@th-roussel.fr

CENTRE HOSPITALIER THÉOPHILE ROUSSEL

Établissement public de santé mentale interdépartementale

1 rue Philippe Mithouard - BP 71 - 78363 Montesson Cedex - 01 30 86 38 38 - www.th-roussel.fr