

CONTACT et horaires

Au CMP : 01 39 14 42 78

> Secrétariat du lundi au vendredi de 09h30 à 17h30

Au centre hospitalier : 01 30 86 38 01/03

> Secrétariat du secteur ouvert de 09h00 à 17h00

Structure du Centre Hospitalier Théophile Roussel - 1 rue Philippe Mithouard - BP 71 - 78363 MONTESSON Cedex - 01 30 86 38 38 - www.th-roussel.fr



CENTRE HOSPITALIER
THÉOPHILE ROUSSEL

PSYCHIATRIE INFANTO-JUVÉNILE

SECTEUR 78-I-03

PLAN d'accès

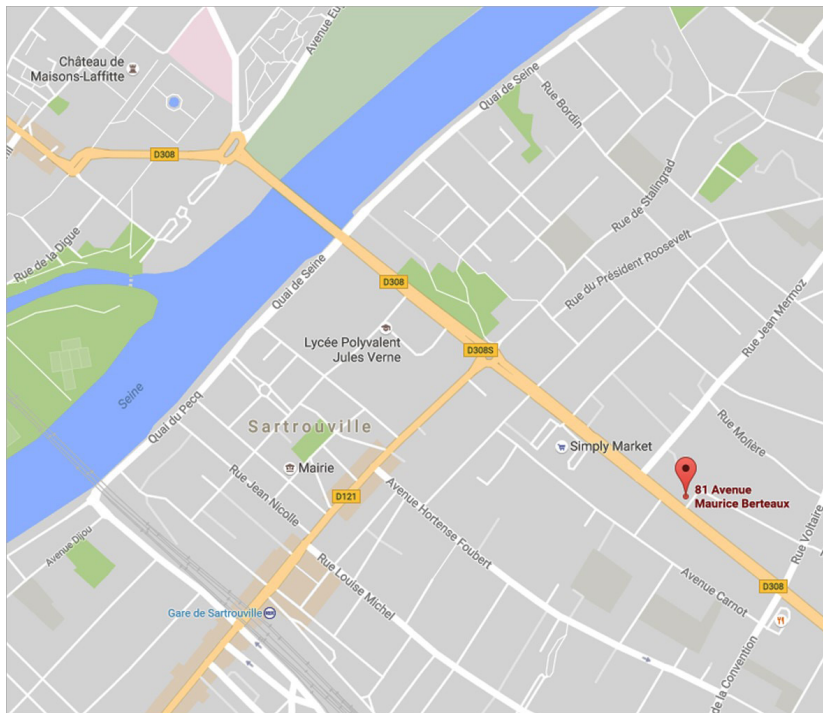

Ligne RER A : gare de Sartroville

Bus 262 - Direction Pont de Bezons : arrêt « Jean Mermoz »

CHTR - Service Communication - janvier 2019

CMP "LES DEUX RIVES"

Centre Médico Psychologique
ENFANTS - ADOLESCENTS 0-17 ANS



81 avenue Maurice Berteaux
78500 Sartroville

Tél : 01 39 14 42 78 - Fax : 01 39 14 43 14
www.th-roussel.fr

La psychiatrie publique fonctionne dans le cadre de la sectorisation, un découpage géo-démographique organisé pour favoriser l'approche communautaire de la prévention et du traitement en santé mentale.

Le 3^{ème} Secteur de Psychiatrie Infanto-juvénile des Yvelines (78103) est rattaché au Centre Hospitalier Théophile Roussel (Montesson - 78). Il propose des structures d'accueil et de soins diverses, allant de la consultation à l'hospitalisation. Il est référent pour les communes d'Aigremont, Bougival, Carrières-sur-Seine, Chambourcy, Chatou, Croissy-sur-Seine, Etang-La-Ville, Fourqueux, Houilles, Le Pecq, Le Vésinet, Louveciennes, Maisons-Laffitte, Mareil-Marly, Marly-le-Roi, Mesnil-le-Roi, Montesson, Port-Marly, Sartrouville, Saint-Germain-en-Laye.

L'UNITÉ et l'offre de soins

Une équipe de spécialistes de la famille, de l'enfance et de l'adolescence, reçoit tous les jours, sauf samedi et dimanche, sur rendez-vous.

Évaluation, prévention, diagnostic et traitements pour le bébé, l'enfant, l'adolescent et sa famille, confrontés à des difficultés psychologiques, affectives, de développement, de comportement, d'apprentissage et d'intégration scolaire.

L'unité propose :

- > Consultations médicales spécialisées en pédopsychiatrie
- > Bilans et suivis en psychomotricité et en orthophonie
- > Psychothérapies, psychodrames individuels et de groupe
- > Groupes thérapeutiques
- > Entretiens sociaux

Toutes les demandes d'aide et de soins et les demandes de rendez-vous sont prises en compte et examinées par l'équipe du CMP, qui organise l'accès au service selon la situation.

L'ÉQUIPE pluridisciplinaire

La prise en charge thérapeutique est assurée par une équipe composée des métiers de pédopsychiatre, cadre de santé, secrétaires, psychologues et psychothérapeutes, assistants sociaux, orthophonistes, psychomotriciens, éducateur spécialisé, infirmier.

Il s'agit d'un service public d'accès gratuit car les soins sont pris en charge par la sécurité sociale. Carte vitale ou de CMU nous permettent un recueil sécurisé des informations confidentielles.

Le CMP coordonne les recours aux différents services médicaux, socio-éducatifs, médico-sociaux, scolaires, spécialisés ou non, requis par l'évolution de l'enfant.

Le CMP est une consultation hospitalière implantée dans la ville au sein des structures communautaires. Elle est coordonnée à l'ensemble des dispositifs du pôle 78103 de psychiatrie infanto-juvénile.

Orientation et priorisation de votre demande : le secrétariat du CMP sur avis du médecin régulateur peut vous proposer un autre site de consultation du service pour optimiser les délais, ou prioriser un premier accueil par un intervenant de nos équipes non médecin (assistante sociale, psychologue...).

Accès direct, anonyme et gratuit, au besoin sans appel préalable : **l'accueil ados « un lieu une écoute »** (lundi, mercredi, jeudi - CMP "John Bowlby" de Saint-Germain-en-Laye).

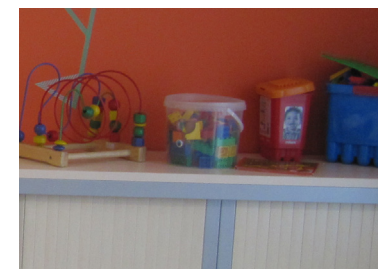
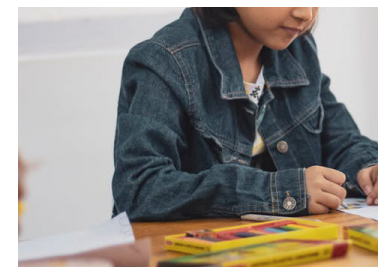

STRUCTURES DU SECTEUR 78103

CMP de secteur

- > CMP John Bowlby - Saint-Germain-en-Laye :
01 39 21 14 35
Aigremont, Bougival, Chambourcy, Etang-La-Ville, Fourqueux, Le Pecq, Louveciennes, Mareil-Marly, Marly-le-Roi, Mesnil-le-Roi, Saint-Germain-en-Laye
- > CMP Les Deux Rives - Sartrouville :
01 39 14 42 78
Houilles, Maisons-Laffitte, Sartrouville
- > CMP du Vésinet : 01 30 71 36 43
Carrières-sur-Seine, Chatou, Croissy-sur-Seine, Le Vésinet, Montesson, Le Port-Marly

UNITÉS d'hospitalisation

au Centre Hospitalier Théophile Roussel (Montesson)

Intersectorielle rattachée au secteur :

- > Unité Soins-Études Esquirol - Villa des Ados :
01 30 86 55 87

Unités de secteur :

- > Hôpital de jour Roger Misès A (petite enfance) :
01 30 86 38 06/32
- > Hôpital de jour Roger Misès B (adolescents) :
01 30 86 38 64
- > Hôpital de jour Roger Misès C (enfants) :
01 30 86 38 02
- > Équipe mobile ULIS - École élémentaire Leclerc, cycle primaire : 01 30 86 38 03